歡呼頌

Sanctus

曲：劉志明

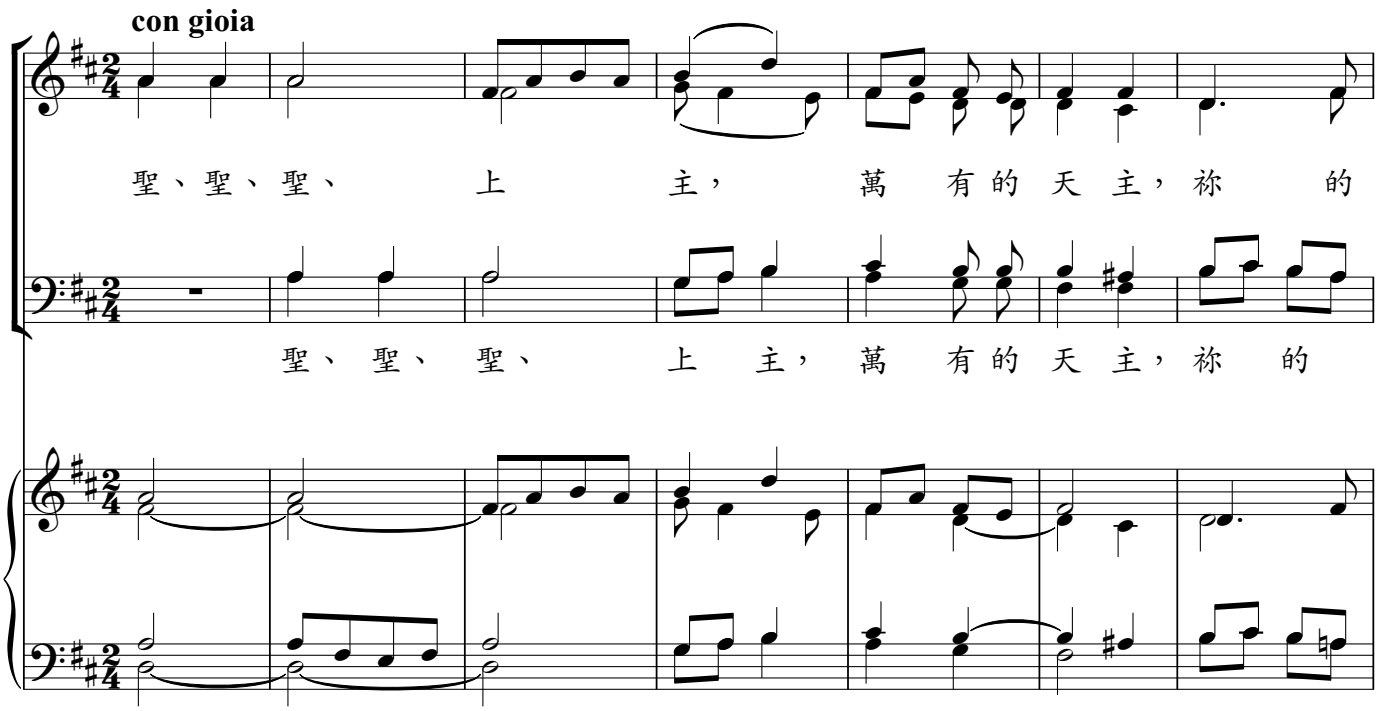

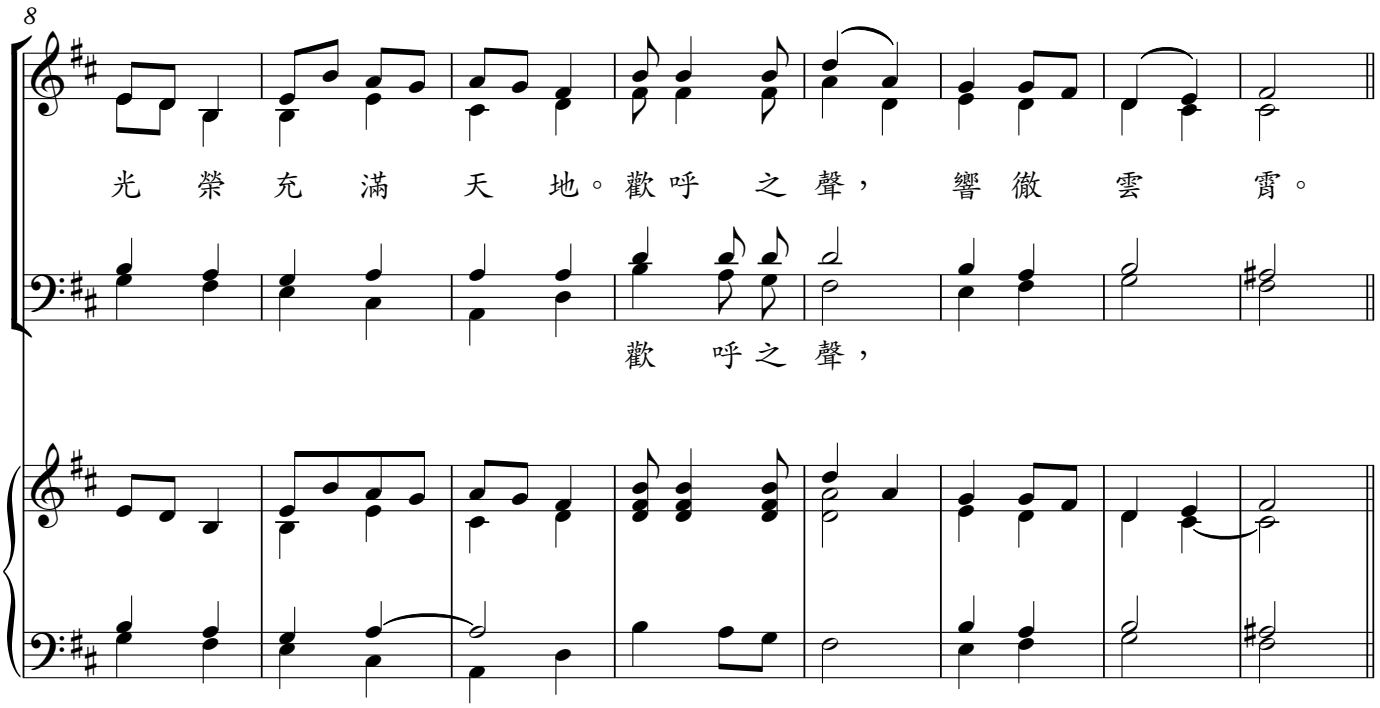

16

當 受 讚 美、

奉 上 主 名 而 來 的，

當 受 讚 美、

當 受 讚 美、

24

讚 美。

歡 呼 之 聲， 響 徹 雲 霄。

讚 美。

讚 美。 歡 呼 之 聲，

創作於 1970 年，台北 / 2020. 09 重編，輔仁大學文鐸樓 | © 2022 Fu Jen Academia Catholica